De Heerd 23

Hoevelaken

€ 465.000,- k.k.

COMFORTABEL GEZINSLEVEN.

Stadsring 147 | 3817 BA Amersfoort | (033) 204 8535 | info@visiemakelaardij.nl | visiemakelaardij.nl

Stadsplateau 27-29 | 3521 AZ Utrecht | (030) 711 4715 | info@visiemakelaardij.nl | visiemakelaardij.nl

Welkom,

Op zoek naar een nieuwe woning?

Een makelaar die naast taxateur ook marketeer is? Dat is Visie Makelaardij, een makelaarskantoor in Amersfoort en Utrecht.. Juist die combinatie maakt het verfrissend en deskundig. Tel daarbij ongetemperd enthousiasme en u hebt de perfecte match! Visie Makelaardij breekt met de standaardaanpak in de traditionele makelaardij.

Creativiteit en betrokkenheid hebben bij ons de vrije hand. Wij combineren passie met een dosis vakkennis en maken een makelaar weer persoonlijk.

Partner / Makelaar

Jasper van Beek

Jouw makelaar

Jasper heeft de HBO-opleiding Management Economie en Recht afgerond en werkt sinds 2017 in de makelaardij. Met zijn realistische aanpak stelt hij graag iedereen tevreden. Samen met Ard is Jasper "buiten" verantwoordelijk voor de aankoop en verkoop van de woningen. Daarnaast is Jasper bezig met de opleiding tot taxateur, zodat hij ook daarin met kennis en ervaring van waarde kan zijn.

Een mooie woning aan

De Heerd 23

Ben je op zoek naar een comfortabele eengezinswoning op een rustige locatie in Hoevelaken? Welkom aan De Heerd 23!

Deze leuke tussenwoning biedt een moderne keuken, een lichte woonkamer, drie slaapkamers verdeeld over twee woonlagen, een verzorgde badkamer en een diepe achtertuin.

De begane grond is in 2025 flink aangepakt, met onder andere een nieuwe keuken, vloer en strak gestucte wanden met afneembaar spuitwerk. Het resultaat? Een moderne basis waar je met je eigen meubels en kleuren helemaal jouw plek van kunt maken!

Kenmerken

Type
tussenwoning

Soort
eengezinswoning

Kamers
4

Woonoppervlakte
87 m²

Perceeloppervlakte
129 m²

Een moderne basis

een diepe tuin en alle dagelijkse voorzieningen dichtbij!

Inhoud woning
304 m³

Bouwjaar
1995

Isolatie
dakisolatie, muurisolatie, vloerisolatie, dubbel glas, volledig geisoleerd

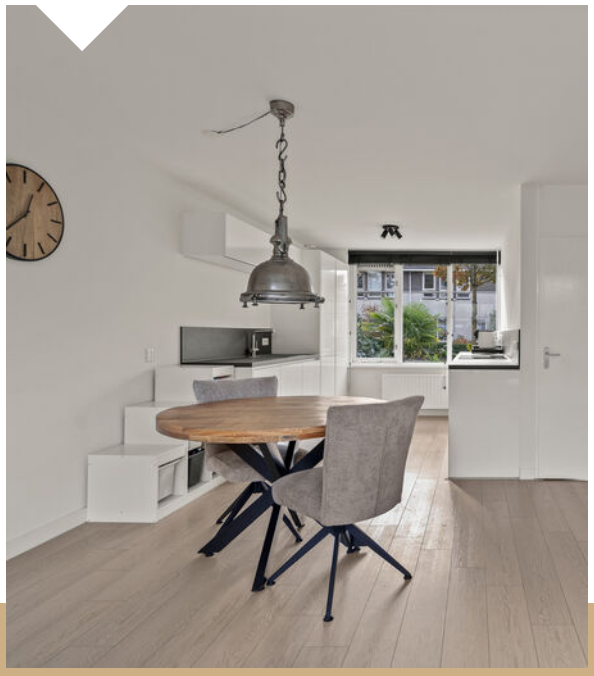

Of je nu uitgebreid wilt tafelen of vrienden uitnodigt voor een gezellige avond borrelen, hier is het fijn thuiskomen.

De keuken bevindt zich aan de voorzijde van de woning en is voorzien van alle apparatuur om de lekkerste maaltijden te bereiden. Dankzij de dubbele opstelling biedt het aanrecht volop werkruimte.

Op de eerste verdieping vind je twee slaapkamers die je naar eigen wens kunt indelen, bijvoorbeeld als master-bedroom, kinderkamer of thuiswerkplek.

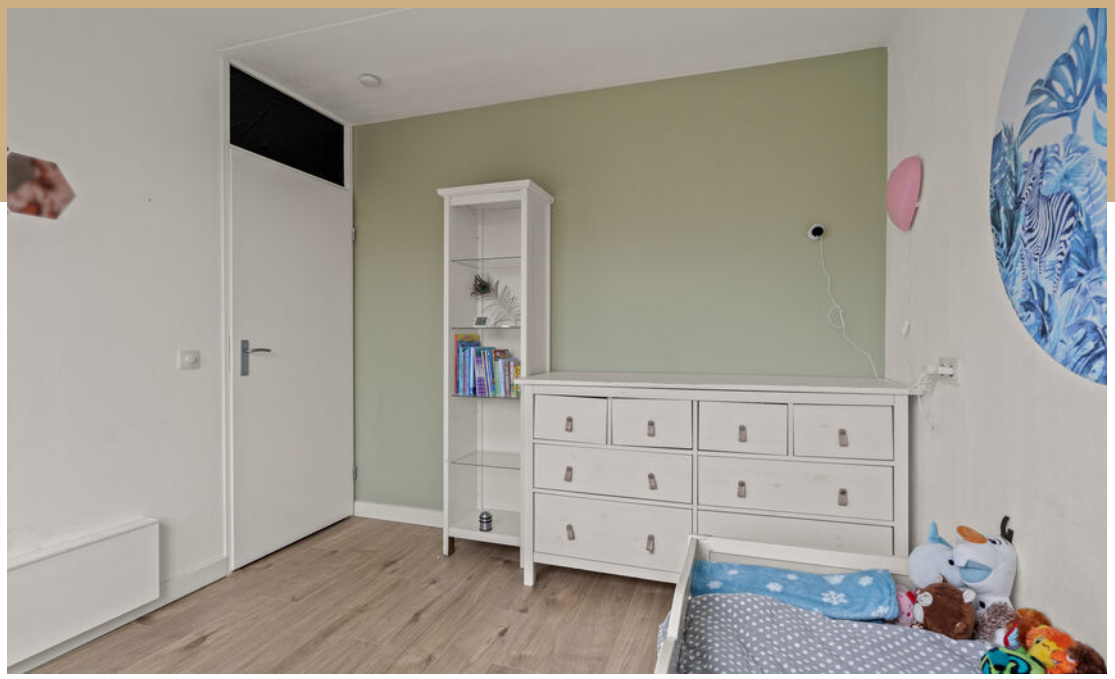

Op zolder vind je de derde slaapkamer, met een groot dakraam dat zorgt voor een prettige lichtinval. Daarnaast is er een aparte wasruimte, ideaal uit het zicht!

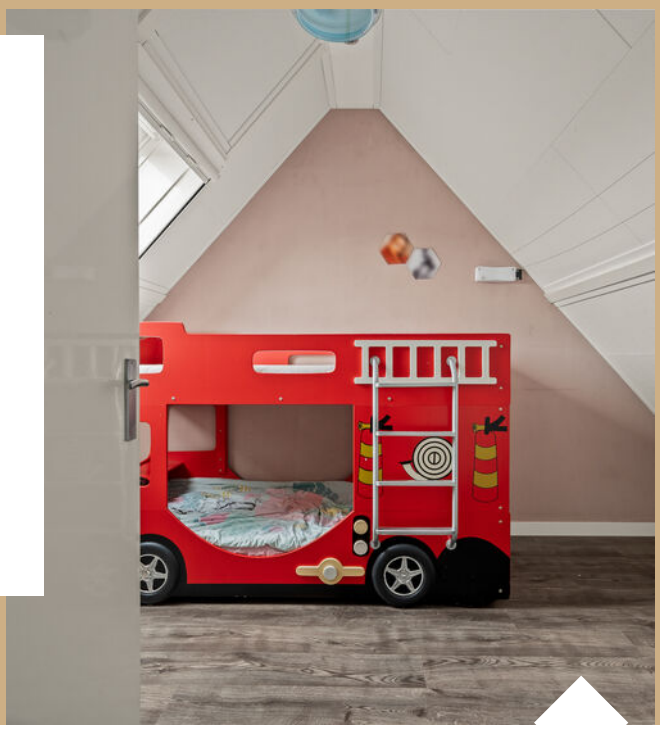

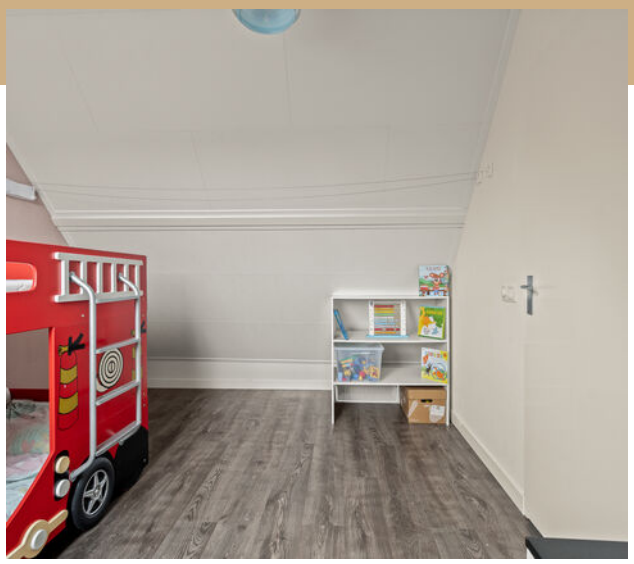

Begin de dag met een kopje koffie in de ochtendzon of sluit een zomerse dag af met de laatste zonnestralen: deze tuin biedt het allemaal!

Plattegrond

Perceel

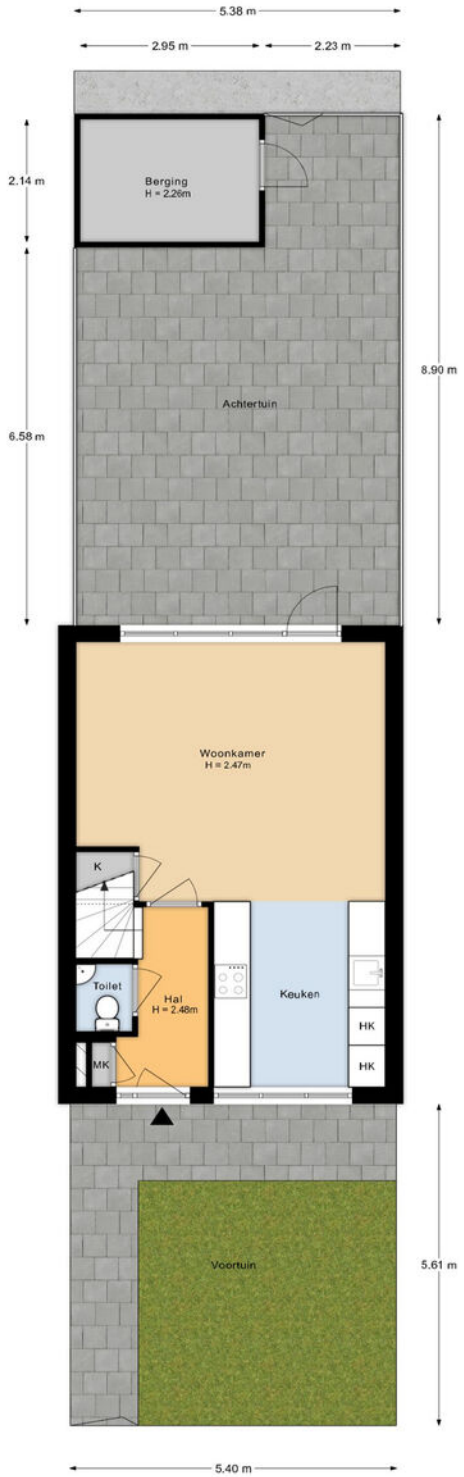

Deze plattegronden zijn geproduceerd voor promotionele doeleinden.
Aan deze plattegronden en maatvoering kunnen geen rechten worden ontleend.
Het betreft een schetsmatige weergave van de werkelijkheid.

Plattegrond

Begane grond

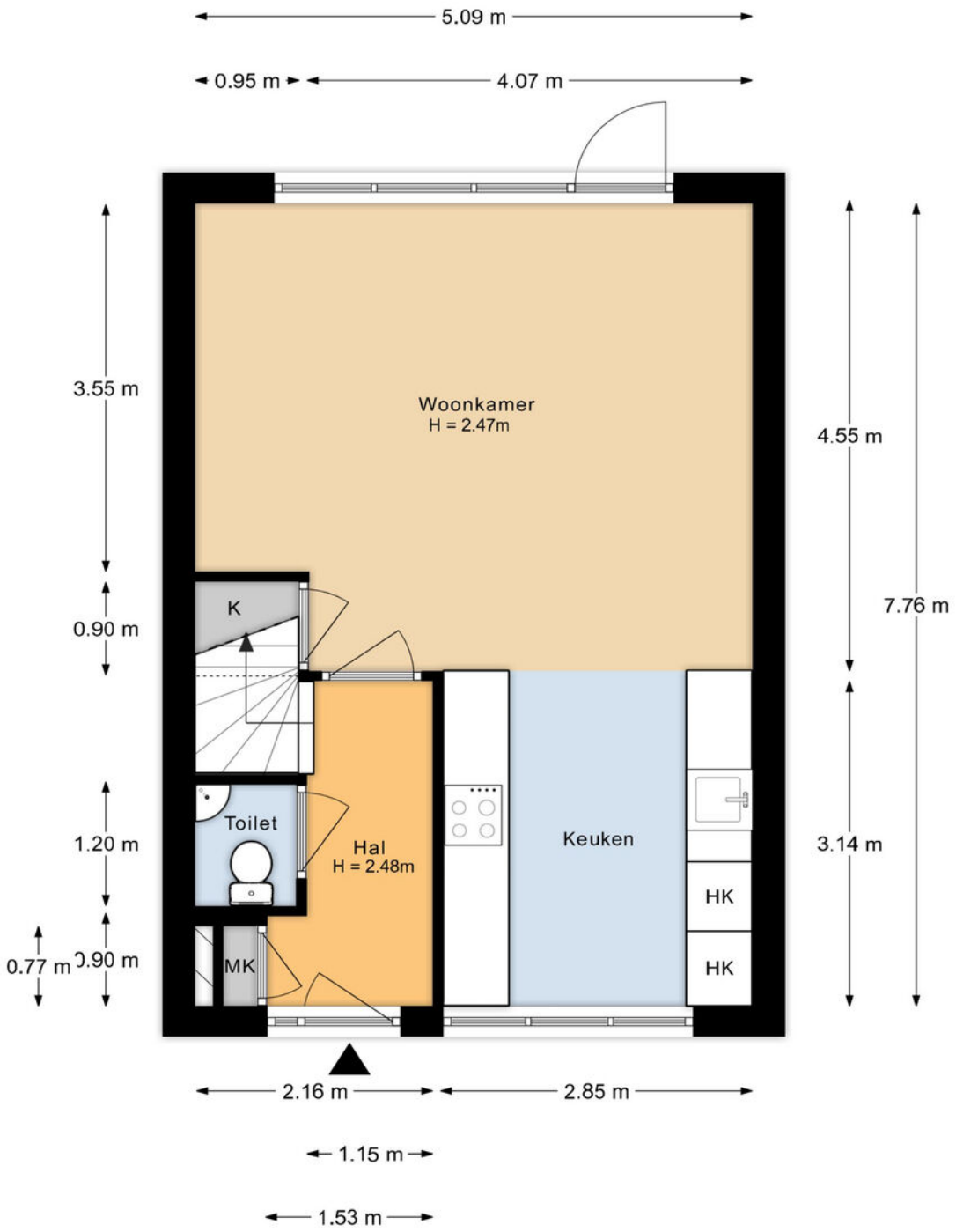

Deze plattegronden zijn geproduceerd voor promotionele doeleinden.
Aan deze plattegronden en maatvoering kunnen geen rechten worden ontleend.
Het betreft een schetsmatige weergave van de werkelijkheid.

Plattegrond

1e verdieping

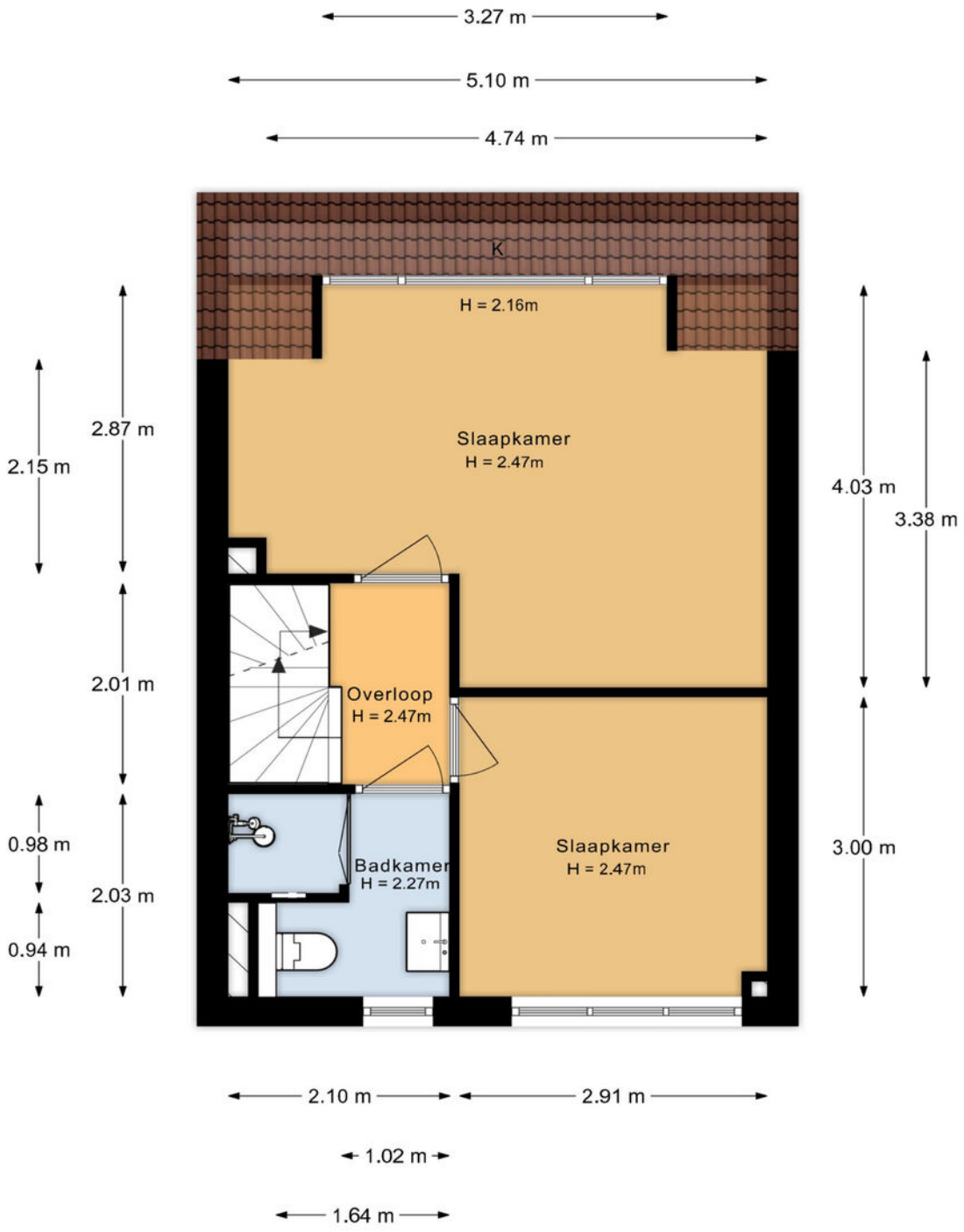

Deze plattegronden zijn geproduceerd voor promotionele doeleinden.
Aan deze plattegronden en maatvoering kunnen geen rechten worden ontleend.
Het betreft een schetsmatige weergave van de werkelijkheid.

Plattegrond

2e verdieping

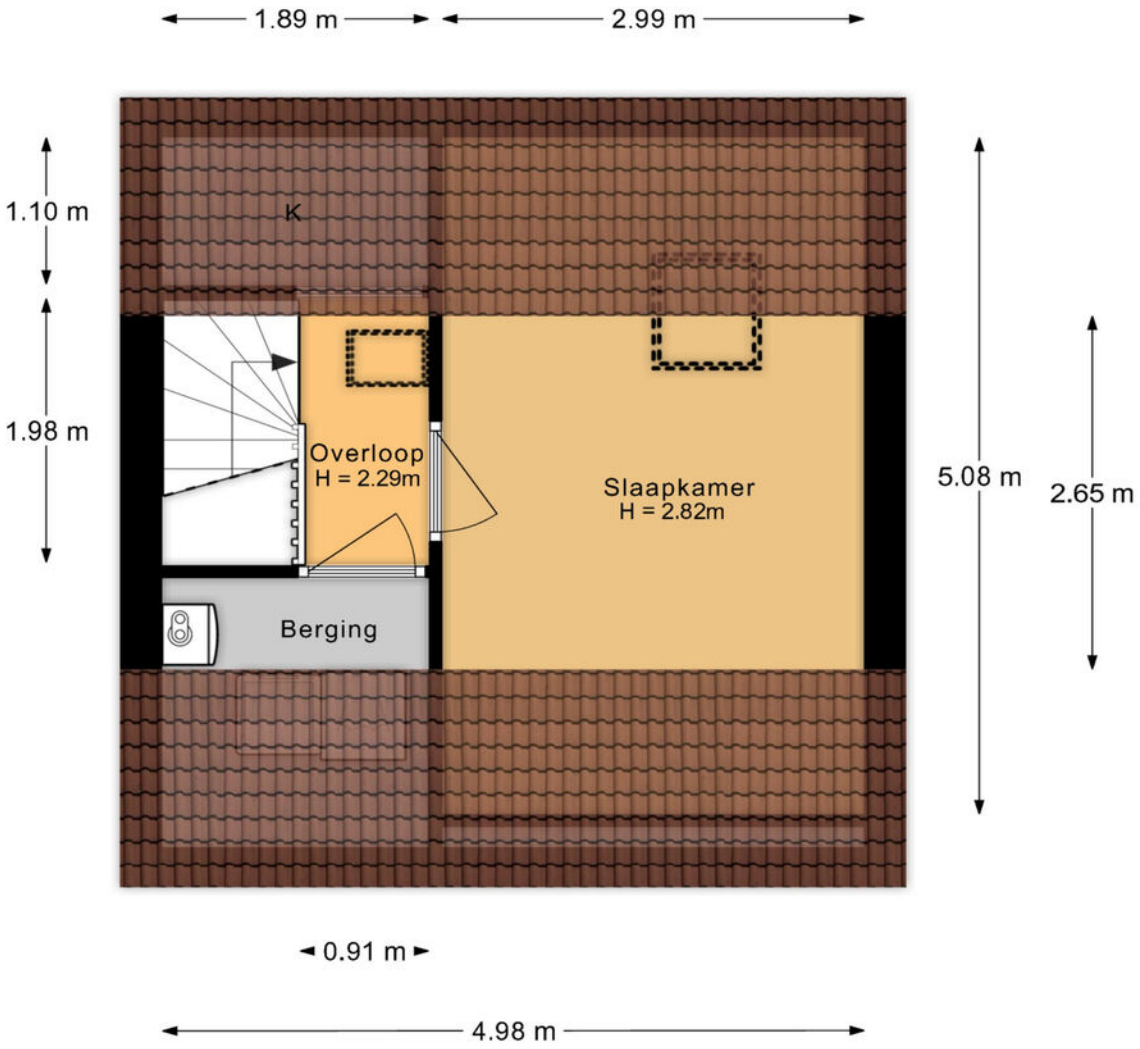

Deze plattegronden zijn geproduceerd voor promotionele doeleinden.
Aan deze plattegronden en maatvoering kunnen geen rechten worden ontleend.
Het betreft een schetsmatige weergave van de werkelijkheid.

De Heerd 23

Locatie

Dorps wonen, centraal gelegen.

Het gezellige centrum van Hoevelaken, diverse scholen en kinderdagverblijven liggen op loopafstand. Ook voor gezinnen is dit een fijne plek om te wonen, met maar liefst vier speeltuinen in de directe omgeving waar kinderen lekker kunnen spelen. Voor de dagelijkse boodschappen en andere voorzieningen hoef je dus niet ver van huis. Daarnaast zijn het treinstation en de snelweg dichtbij, waardoor ook Amersfoort en andere bestemmingen goed bereikbaar zijn. Zo woon je hier rustig en kindvriendelijk, met alle gemakken binnen handbereik!

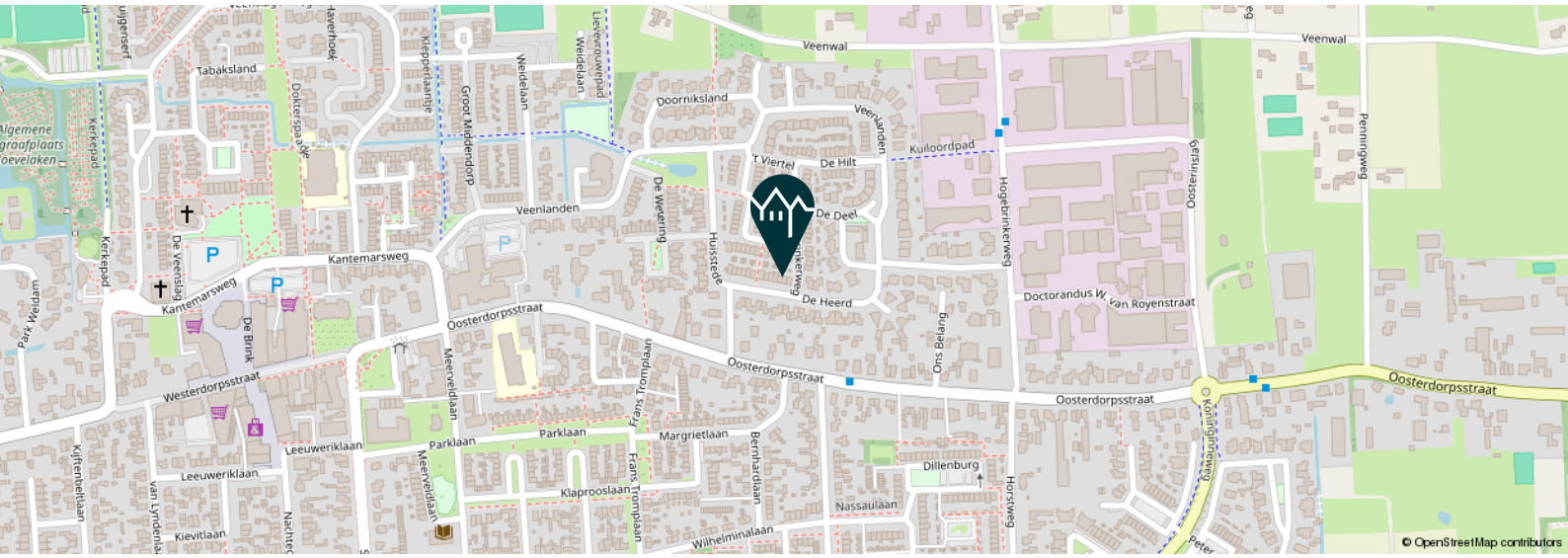

Uw droom- woning gezien?

Bezichtigen!

Bieding

Direct na de bezichtiging een bod uitbrengen? Een bod bestaat uit een prijs in euro's die u wilt betalen voor de woning. Daarnaast bestaat een bieding ook uit een oplever-datum en eventuele voorbehou-den. Op grond van één van deze voorwaarden kan een koper de koopovereenkomst ontbinden. De meest voorkomende voorbehouden zijn:

1. Voorbehoud van financiering
Bij het maken van een voorbehoud van financiering geeft u aan de wo-ning te kopen, mits er een financie-ring bij een hypotheekverstrekkende instelling verkregen wordt. Dit voor-behoud kan voor een periode van een nader te bepalen periode gel-den. U kunt ook een voorbehoud maken voor een kleiner deel van de koopsom.

2. Voorbehoud bouwkundige keuring
Bij het maken van een voorbehoud van bouwkundige keuring werkt de verkoper uiteraard mee aan de keuring. De koper is vrij in het kiezen van een keurder. Er wordt wel een termijn afgesproken tot wanneer u gebruik kunt maken van dit voorbehoud.

In onderhandeling

De makelaar gaat uw bod met de verkoper bespreken. U bent pas 'in onderhandeling' als de verkopende partij reageert op uw voorstel door het doen van een tegenbod. U bent dus nog niet in onderhandeling op het moment dat wij aangeven dat wij uw bieding zullen bespreken met de verkoper.
Zodra wij in onderhandeling gaan met u of uw makelaar, wordt er onderhandeld totdat er over de prijs en alle voorwaarden overeenstem-ming is bereikt.
Stel dat er meerdere partijen inte-resse tonen, dan kunnen zij in de gelegenheid gesteld worden om eenmalig een eindvoorstel neer te leggen. U wordt als eerste kandidaat dan ook verzocht om uw eindvoor-stel in te dienen. U bent hiertoe uiteraard niet verplicht.
De verkoper beslist uiteindelijk wie hij de woning gunt. Is er geen over-eenstemming bereikt? Dan wordt de onderhandeling afgebroken en is de makelaar vrij om met andere partijen in onderhandeling te gaan.
Is de woning verkocht als de vraag-prijs wordt geboden? Nee, de vraag-prijs is een uitnodiging tot het doen van een bod. Pas als een bod door de verkoper wordt geaccepteerd, of als de bieder het tegenbod van de verkoper accepteert, is er een mondelinge koopovereenkomst. Na deze overeenstemming wordt er een schriftelijke koopovereenkomst opgesteld.

Verkoop bij inschrijving

Wat houdt verkoop bij inschrijving in?
Wanneer er veel belangstelling is voor een woning, kan in overleg met de verkoper besloten worden om de woning te verkopen via inschrijving. Dit zal de makelaar aangeven op het moment dat iemand een bod wil doen. Alle geïnteresseerden krijgen een gelijke kans en mogen voor een bepaalde datum/tijdstip een bod uitbrengen.

Wordt een bod besproken met andere bieders?
Dit zal nooit gebeuren. Biedingen worden door de makelaar alleen besproken met de verkoper.
Er wordt ook niet onderhandeld over biedingen.

Moet de verkoper het hoogste bod accepteren?
Nee, als het hoogste bod voor de verkoper niet acceptabel is, kan hij beslissen om het niet te verkopen. Ook kan een verkoper bijvoorbeeld een bod zonder voorbehouden (voorbehoud van financiering, bouwkundige keuring, verkoop eigen woning) accepteren dat lager is dan een bod met voorbehouden.

Wanneer is er sprake van een overeenkomst?
Als een particulier een woning koopt om zelf te gaan bewonen komt er een koopovereenkomst tot stand als alle betrokken partijen de koopover-eenkomst getekend hebben.
Wanneer een zakelijke koper of belegger een woning koopt, is een mondelinge overeenkomst al een koopovereenkomst.

De koopovereenkomst

Op het moment dat de onderhandelingen zijn afgerond en er overeenstemming is bereikt, worden de afspraken tussen de verkoper en koper vastgelegd in een koopovereenkomst. Hiervoor wordt gebruikt gemaakt van een standaard model koopovereenkomst. Alle mondelinge afspraken zijn hierin schriftelijk vastgelegd. Zodra alle partijen de koopovereenkomst hebben ondertekend, zal de koopovereenkomst naar de gekozen notaris worden verzonden. Aan de hand van onder andere de koopovereenkomst zal de notaris de akte van levering opmaken.

Bijkomende kosten: kosten koper
Bij het kopen van een bestaande woning krijgt u meestal te maken met een aantal bijkomende kosten, zoals overdrachtsbelasting (0%, 2% of 8%) en notariskosten (voor onder meer het passeren van de akte van levering). De bijkomende kosten voldoet de koper. Aanvullend zijn er nog kosten die betrekking hebben op de financiering, zoals afsluitprovisie, taxatiekosten, kosten voor een hypotheekakte en eventueel Nationale Hypotheek Garantie (NHG). Een voordeel is dat deze financieringskosten over het algemeen aftrekbaar zijn voor de Inkomstenbelasting.

Waarborgsom of bankgarantie
Het is gebruikelijk dat een koper enige tijd na het tot stand komen van de koopovereenkomst een waarborgsom stort op de rekening van de notaris. De waarborgsom bedraagt 10% van de overeengekomen koopsom. De waarborgsom wordt vaak vervangen door het stellen van een bankgarantie. Dit is een garantieverklaring van een Nederlandse bankinstelling. Door deze garantieverklaring garandeert de bank dat de koper zijn verplichtingen, voortvloeiende uit de koopakte, zal nakomen voor het bedrag dat genoemd is. Let wel: bijna alle notarissen rekenen momenteel een negatieve rente door aan de koper bij het storten van een waarborgsom.

Onderzoeksplicht

De verkoper heeft een wettelijke meldingsplicht. Hij/zij heeft de plicht om eventuele gebreken te melden. Denk bijvoorbeeld aan de bouwkundige staat van het pand of de fundering. Indien bepaalde zaken bij verkoper niet bekend zijn, kan een verkoper daar niets over melden. Een koper heeft een wettelijke onderzoeksplicht en moet zich inspannen om onder andere de staat van de woning en de bestemmingsplanmogelijkheden te onderzoeken.

Ouderdomsclausule
Een oudere woning heeft niet alle (technische) kenmerken van een nieuwbouwwoning. Door oudere bouwmaterialen en andere eisen in de betreffende bouwperiode kan het zijn dat de woning bijvoorbeeld minder goed geïsoleerd is dan een moderne woning.
De ouderdomsclausule is bedoeld om de koper van een oudere woning erop te wijzen dat hij aan een oudere woning niet dezelfde eisen mag stellen als aan een nieuwe woning.

Niet-bewonersclausule/ eigenarenclausule
Het is mogelijk dat een verkoper niet (recent) in de woning gewoond heeft. Denk aan een erfgenaam of een belegger. De verkoper kan dan niet alles van de woning weten.
Zaken die pas bij het bewonen aan het licht komen kan de verkoper dus ook niet melden.

De overdracht

Enige tijd voor de overdrachtsdatum ontvangt u van de notaris een uitnodiging voor de afwikkeling en ondertekening van de leveringsakte. Hierdoor vindt de eigendomsoverdracht plaats. Voorafgaand aan de overdracht vindt er, samen met de makelaar, een inspectie van de woning plaats.
Wanneer er een hypotheek op de woning gevestigd dient te worden, wordt aansluitend op de leveringsakte, de hypotheekakte gepasseerd.

> **Visie Makelaardij** breekt met de standaard aanpak in de traditionele makelaardij.

Partner / Makelaar

Jasper van Beek

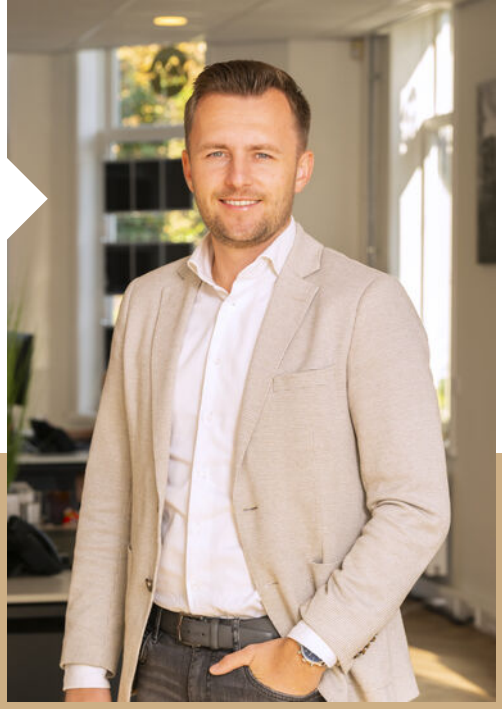

Partner / Makelaar
& Taxateur

Ard Bax

Makelaar

Ewart Evers

De mensen achter Visie

Een makelaar die naast taxateur ook marketeer is? Dat is Visie Makelaardij, een makelaarskantoor in Amersfoort en Utrecht.

Juist die combinatie maakt het verfrissend en deskundig. Tel daarbij ongetemperd enthousiasme en u hebt de perfecte match! Visie Makelaardij breekt met de standaardaanpak in de traditionele makelaardij. Creativiteit en betrokkenheid hebben bij ons de vrije hand.

Assistent Makelaar

Wendy van Dreven

Makelaar

Annemarie Mulder

Officemanager

Jantine van Woudenberg

Meer over ons

Scan de code

Wat je vraag ook is, wij geven jou

eerlijk advies

Kennismaken?
scan de code

Bij Visie Makelaardij draait alles om jou. Of je nu je droomhuis wilt vinden, je huidige woning wilt verkopen, of een betrouwbare taxatie nodig hebt, wij staan voor je klaar met een breed scala aan diensten. Wij geloven in helderheid, persoonlijke aandacht en een deskundige aanpak die naadloos aansluit bij jouw wensen.

Wat heb jij van ons nodig om de volgende stap te zetten? Neem contact op en wij denken graag met je mee!

NVM · Nederlands Register Vastgoed Taxateurs · funda · NWWI · vastgoedcert

visiemakelaardij

Stadsring 147 | 3817 BA Amersfoort | (033) 204 8535 | info@visiemakelaardij.nl | visiemakelaardij.nl

Stadsplateau 27-29 | 3521 AZ Utrecht | (030) 711 4715 | info@visiemakelaardij.nl | visiemakelaardij.nl